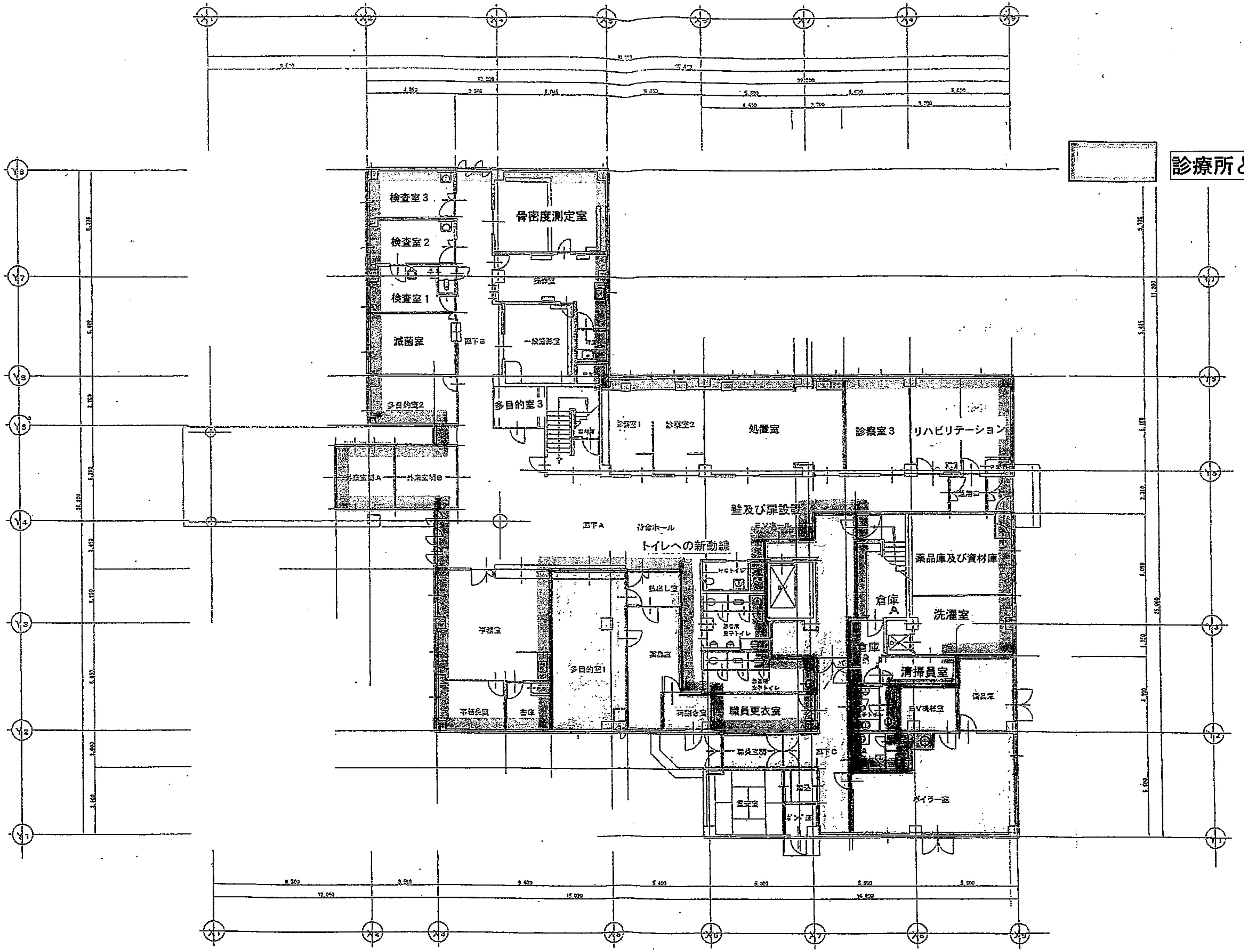
検査室3
検査室2
検査室1
滅菌室
多目的室2
骨密度測定室
一般撮影室
多目的室3
外来玄関A
外来玄関B
診察室1
診察室2
処置室
診察室3
リハビリテーション
壁及び扉設置
EVホール
廊下A
待合ホール
トイレへの新動線
薬品庫及び資材庫
倉庫A
洗濯室
倉庫B
清掃員室
職員更衣室
多目的室1
事務室
EV機械室
ボイラー室
廊下C
X1
X2
X3
X4
X5
X6
X7
X8
X9
Y1
Y2
Y3
Y4
Y5
Y6
Y7
Y8

▭ **診療所として使用している区域**

面積 ： 586. 2㎡

特記事項

変更

工事名	喜茂別町立クリニック	工事設計図	設計部長	技術部長	次長	主任技師	第一課長	担当	製図
図名	1階平面図	縮尺 1:200	日付 19年3月 日	図番	枚の内No			